

SEPA-Lastschriftmandat

Erteilung eines SEPA-Lastschriftmandats

Hiermit ermächtige ich den Verein zur Förderung der Kinder- und Jugendarbeit in der ev.-ref. Petri-Kirchengemeinde Herford e.V. widerruflich, den gewünschten Jahresbeitrag zu Lasten meines Girokontos durch Lastschrift einzuziehen.

Ich kann innerhalb von acht Wochen, beginnend mit dem Belastungsdatum, die Erstattung des belasteten Betrages verlangen. Die Entrichtung des Beitrages erfolgt durch Bankeinzug erstmalig zum 15.10. dieses Jahres, danach jeweils zum 15.03. des Folgejahres.

Kontoinhaber, Name, Vorname

Bankverbindung/Kreditinstitut

IBAN

BIC

Datum, Ort

Unterschrift des Kontoinhabers

Zahlungsempfänger:

Förderverein für die Kinder- und Jugendarbeit
Volksbank Bad Oeynhausen-Herford eG
IBAN: DE27 4949 0070 2200 7852 00
BIC: GENODEM1HFV
Gläubiger-ID: DE58ZZZ00000725067

Der Vorstand

Dr. Sonja Manegold | 1. Vorsitzende
Heike Nkurunziza | 2. Vorsitzende
Kerstin Quelle | Schriftführerin | Tel. 05221 529839
Ulrike Haltiner | Schatzmeisterin | Tel. 05221 1028030
Pfarrer Bodo Ries | Beisitzer | Tel. 05221 15796

Kontakt

Verein zur Förderung der Kinder- und Jugendarbeit in der ev.-ref. Petri-Kirchengemeinde Herford e.V.
Dr. Sonja Manegold
Wilhelmsplatz 4
32052 Herford

E-Mail: jugendfoerderverein@herford-petri.de

Internet: www.petri-herford.de >> Förderverein

Verein

Verein zur Förderung
der Kinder- und Jugendarbeit
in der evangelisch-reformierten
Petri-Kirchengemeinde
Herford e.V.

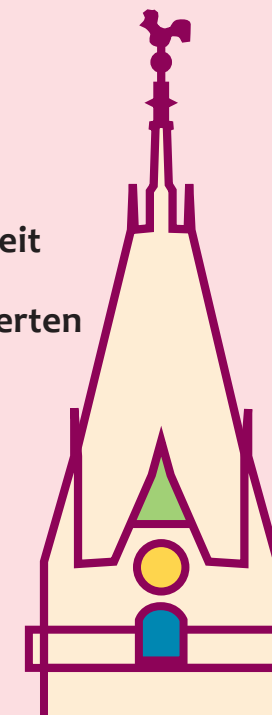

GEMEINSAM GEMEINDE



LEBENDIG GESTALTEN



Unsere Ziele

Der Verein zur Förderung der Kinder- und Jugendarbeit ist ein gemeinnütziger Verein.

Er unterstützt die gemeindliche Arbeit mit Kindern, Jugendlichen und Familien auf vielfältige Weise sowohl ideell als auch materiell.

Unsere Ziele sind die Begleitung und Stärkung der Kinder und Jugendlichen auf ihrem Lebens- und Glaubensweg. Konkret wollen wir ihnen Erfahrungen ermöglichen, die ihr Selbstwertgefühl und ihr Selbstbewusstsein stärken.

Wir wollen Begegnungen anbahnen, in denen gegenseitiges Vertrauen und auch Gottvertrauen wachsen können.

Wir fördern & unterstützen

unterschiedliche Bereiche und Aktivitäten der Kinder- und Jugendarbeit in der Petri-Kirchengemeinde:

- die Konfirmandenarbeit
- die Combo mit vielen jungen Musikern
- die Theaterprojekte und das Krippenspiel
- die Jugendfreizeiten nach Langeoog und auf das IJsselmeer
- die Ausstattung der Gemeinde z. B. mit Musikinstrumenten und mit Team-Building-Spielen.

Unterstützen Sie uns

Werden Sie Mitglied und fördern Sie unsere Arbeit mit Ihrem Beitrag, Ihren Ideen und mit der engagierten Beteiligung am Vereinsleben.

Die Aktionen, Veranstaltungen, Gottesdienste und Projekte von und mit Kindern und Jugendlichen der Petrigemeinde leben davon, dass viele Menschen sich regelmäßig oder punktuell einbringen und mithelfen.

Wir freuen uns über Ihre Mitgliedschaft und Ihre Unterstützung.



Helfen Sie mit

Mit Ihrem regelmäßigen jährlichen Mitgliedsbeitrag oder mit Ihrer einmaligen Spende können wir die Ziele und Aufgaben unseres Vereins erfüllen.

**Förderverein für die Kinder- und Jugendarbeit
Volksbank Bad Oeynhausen-Herford eG
IBAN: DE27 4949 0070 2200 7852 00
BIC: GENODEM1HFV
Gläubiger-ID: DE58ZZZ00000725067**

Beitrittserklärung

Name

Vorname

Straße, Hausnummer

PLZ, Ort

Telefon

E-Mail

optional Name der Konfirmandin / des Konfirmanden

Ja, ich möchte Mitglied werden als:

Familie (mind. 100 € jährlich) _____ €
bitte Betrag einfügen

Einzelmitglied (mind. 70 € jährlich) _____ €
bitte Betrag einfügen

Bitte die zutreffende Mitgliedschaft ankreuzen und den Betrag einfügen. Der Beitrag wird erstmalig zum 15.10. dieses Jahres, danach jeweils zum 15.03. des Folgejahres erhoben.

Ich erteile dem Förderverein meine Einzugsermächtigung.

Ich bin Selbstzahler.

Datum, Ort

Unterschrift

Datenschutz: Mit der Verarbeitung meiner im Mitgliedsantrag erhobenen personenbezogenen Daten zum Zwecke der Mitgliederverwaltung bin ich einverstanden. Dieses Einverständnis kann ich jederzeit widerrufen.